HOTEL
ROYAL SPIAGGIA

☼☼☼

Lage: Das Hotel Spiaggia liegt direkt am feinen Sandstrand, und das Royal Spiaggia ist ca. 50 m vom Strand entfernt. Es liegt im Herzen von Gatteo a Mare und ist nur ca. 20 km von Rimini entfernt. Am Strand: 2 Liegebetten und 1 Sonnenschirm pro Zimmer inklusive.

Ausstattung: Das Hotel liegt direkt neben dem Schwesternhotel Capitol und besteht aus zwei miteinander verbundenen Gebäuden (Royal und Spiaggia), die durch eine überdachte Terrasse verbunden sind. Das Hotel verfügt über Rezeption, Restaurant, Bar, Aufzug, Kinderspielplatz, Ladestation für Elektroautos und Parkplatz. Premium Pool Zuschlag € 3,- p.P./Tag. Schwimmbadbenutzung vom Hotel Capitol, Tageszeitung auf dem Frühstückstisch.

Zimmer: Zimmer mit Dusche/WC, Klimaanlage, Föhn, Safe, Telefon, Balkon oder Terrasse. Einfache Basic Zimmer im Royal Gebäude **(D/E)**; Comfort Zimmer im 1. Stock mit Meerblick **(DC/EC)** und Superior Zimmer im 2. bis 4. Stock mit Kühlschrank und Meerblick **(DS/ES)**. Einzelzimmer Basic sind Doppelzimmer zur Alleinbenützung. 2 Strandtücher pro Zimmer (im Einzelzimmer nur 1 Strandtuch) inklusive (können 3x pro Woche gewechselt werden). Alle Zimmer auch zur Viererbelegung buchbar **(F/FC/FS)**.

Verpflegung: Halbpension oder Vollpension **(V)**. Frühstück, Mittag- und Abendessen am Buffet, Vorspeisen, Salat, Gemüse, Käse, Obst und Desserts in Buffetform. Wein (4 Sorten Landwein), Wasser, Softdrinks und Säfte zu den Mahlzeiten inklusive. Halbpension wahlweise mittags oder abends. Extra Mittag- oder Abendessen gegen einen Aufpreis von € 20,- p.P. (buch- und zahlbar vor Ort).

Unterhaltung: Tägliches Animationsprogramm für Kinder und Kinderspielecke am Strand. Zahlreiche Unterhaltungsmöglichkeiten im Ort Gatteo a Mare.

Tipp: Besondere Ermäßigung für langen Aufenthalt.

Preise und Saisonszeiten: Preisteil S. 28
EDV-Code: MGATSPI




Superior Zimmer

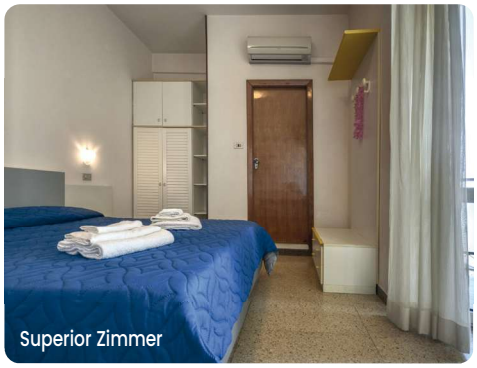
Superior Zimmer





