









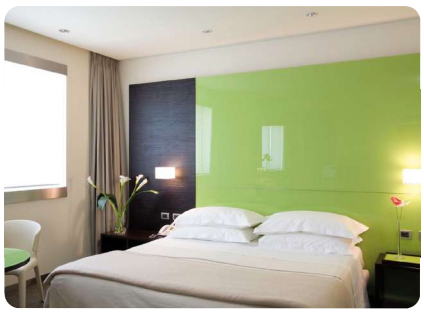

Cagliari
SARDEGNA HOTEL

☼☼☼

Lage: Nur ca. 10 Autominuten von der Altstadt Cagliaris, vom Flughafen und vom Strand entfernt.

Ausstattung: Barrierefreies Stadthotel mit Eingangshalle, Rezeption, Internetpoint, WIFI, à la carte Restaurant & Loungebar; kostenloser, überdachter Parkplatz (videoüberwacht). Konferenzzentrum mit bis zu vier Tagungsräumen. Business Corner in der Lobby mit PC, Internetzugang und Druckservice.

Zimmer: 84 elegante, renovierte Zimmer & Suiten, mit Bad od. Dusche/WC, Föhn, Klimaanlage, Sat-TV, Minibar, Radio, Telefon; helle Classic Zimmer **(D/T/E/ED)**. Weitere Kategorien findest du auf unserer Homepage.

PREISE / INFOS

EDV-Code: SCLISAR
Flughafen Calgari CAG

Cagliari
T-HOTEL

☼☼☼☼

Lage: Exklusives Stadthotel, im Herzen Cagliaris gelegen. Flughafen 12 km, Strand 5 km entfernt.

Ausstattung: Das Designhotel verfügt über Restaurant, Bistro, Tee/Café-Lounge, Parkgarage, Konferenzräume, kostenloses WIFI im gesamten Hotel.

Zimmer: 207 Zimmer mit Bad/Dusche/WC, Föhn, Telefon, Klimaanlage, LCD-TV, Internet, Minibar, Safe **(D/E)**. Deluxe Zimmer sind teilweise größer und mit Blick über die Stadt **(DL/EL)**. Geräumige Juniorsuiten **(J)**, Suiten mit Wohnraum **(S)** und Executive Suiten im 14. Stock mit Panoramablick **(SE)**.

PREISE / INFOS

EDV-Code: SCLITHO
Flughafen Calgari CAG